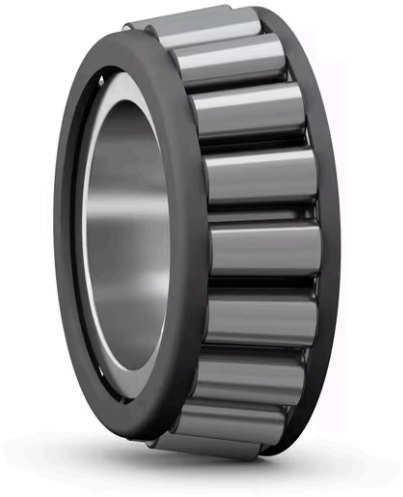

Image may differ from product. See technical specification for details.

PER.387A

특수 단열 테이퍼 롤러 베어링, 콘

이러한 테이퍼 롤러 베어링 콘(롤러와 케이지가 있는 내륜)은 크지 않은 하중에서 작동하는 많은 농업 용도에서 비용 효율적인 해결책을 제공합니다. 해당 컵(외륜)과 결합하여, 결합 하중을 수용하고 낮은 마찰을 제공하는 완벽한 베어링을 만듭니다. 단열 테이퍼 롤러 베어링을 다른 열에 장착하고 예압을 가하면 강성을 갖춘 베어링 적용을 구현할 수 있습니다.

- 많은 농업용 어플리케이션과 같이 적당한 하중에 맞게 설계, 동일한 시리즈의 컵과 결합 가능, 적당한 경방향 및 축방향 하중 수용 능력, 한 방향의 축방향 하중 수용, 낮은 마찰 및 긴 사용 수명

개요

치수

보어 직경	57.15 mm
총 너비	21.946 mm
내부 링 너비	21.946 mm

성능

기본 동적 하중 등급	77.2 kN
기본 정적 하중 등급	95 kN
기준 속도	4 500 r/min

속성

베어링 부품	내부 링, 케이지 및 롤러 어셈블리(콘 어셈블리)
열 개수	1
보어 유형	원통형
케이지	판금
코팅	없음
씰링	없음
윤활유	없음
재윤활 기능	없음
Indicative carbon footprint for new product	1.5 kg CO_2e

물류

제품 순 중량	0.416 kg
eClass 코드	23-05-09-10
UNSPSC 코드	31171516

호환 제품

애프터마켓 대체

단열 테이퍼 롤러 베어링, 콘	387 A
특수 단열 테이퍼 롤러 베어링, 콘	387 A/VA983

이용약관